

Geschäftsleitung
 KD Dr. med. Georgi Anna (Vorsitz) | Gutjahr Judith (Stv.) | Rufer Willy F., Delegierter SR

- Kommunikation | Marketing
Zimmermann Christine
- Direktionsassistentin
Zimmermann Christine
- IT | DS | Qualitätsmanagement
Georgi Anna
vakant
- Hygiene
Lanz Annika
Krebs Andrea
- Sicherheit und Rettung
Seiler Guido
Feitknecht Patrick
- Beschaffung | Logistik
Gutjahr Judith

Ärztliche Leitung
 Georgi Anna
 Lanz Annika (Stv.)

Betriebsleitung
 Gutjahr Judith

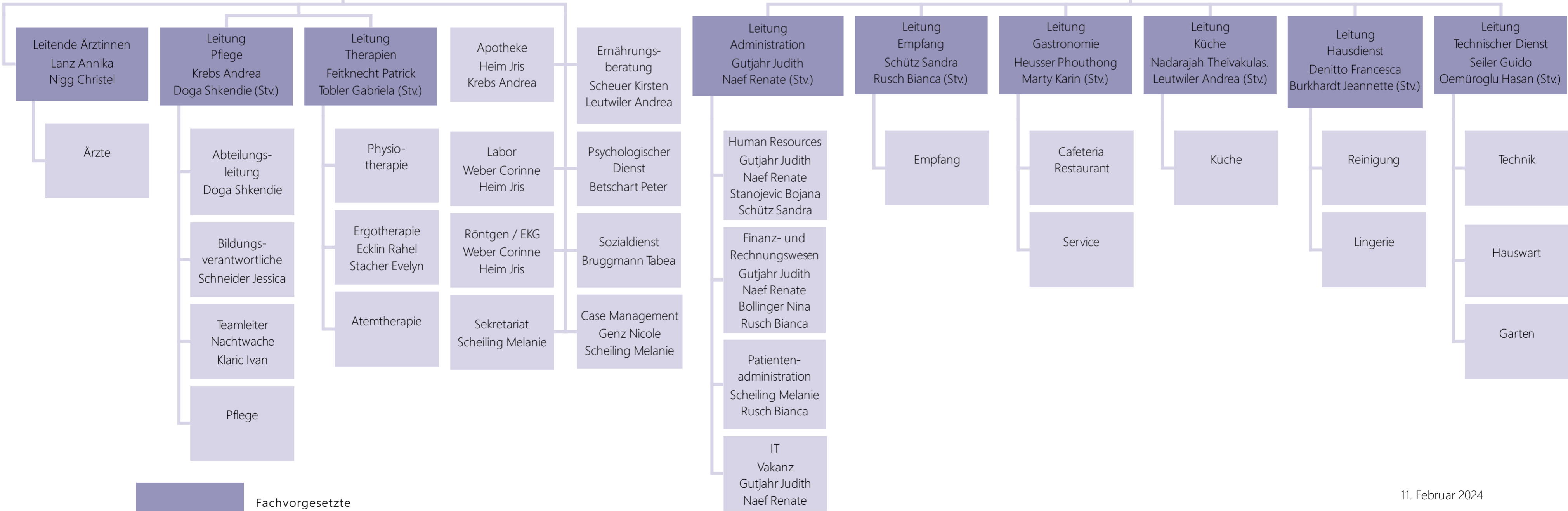

Fachvorgesetzte