

Geschäftsleitung
 KD Dr. med. Nigg Christel (Vorsitz) | Gutjahr Judith (Stv.) | Rufer Willy F., Delegierter SR

- | | |
|---------------------------------------------------------------|------------------------------------------------------------|
| Kommunikation / Marketing
Zimmermann Christine | Direktionsassistentz
Zimmermann Christine |
| Qualität
Nigg Christel
Genz Nicole | Hygiene
Georgi Anna
Krebs Andrea |
| Sicherheit und Rettung
Robben Martin
Feitknecht Patrick | Beschaffung / Logistik
Gutjahr Judith
Rufer Willy F. |

Ärztliche Leitung
 Nigg Christel
 Georgi Anna (Stv.)

Betriebsleitung
 Gutjahr Judith
 Nigg Christel (Stv.)

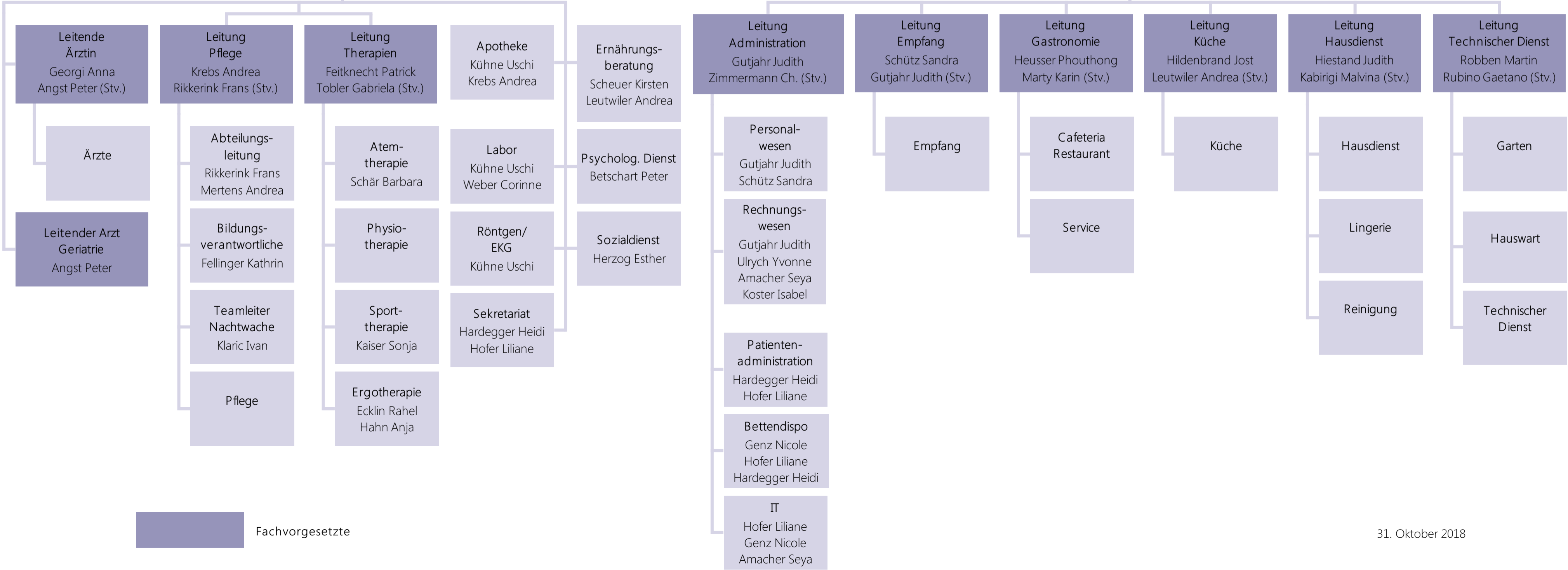

Fachvorgesetzte