

Geschäftsleitung
 KD Dr. med. Nigg Christel (Vorsitz) | Gutjahr Judith (Stv.) | Rufer Willy F., Delegierter SR

- Kommunikation / Marketing**
Zimmermann Christine

Qualität
Nigg Christel
Genz Nicole

Sicherheit und Rettung
Bähler Bruno
Feitknecht Patrick
- Direktionsassistentz**
Zimmermann Christine

Hygiene
Theile Gudrun
Krebs Andrea

Beschaffung / Logistik
Gutjahr Judith
Rufer Willy F.

Ärztliche Leitung
 Nigg Christel
 Theile Gudrun (Stv.)

Betriebsleitung
 Gutjahr Judith
 Nigg Christel (Stv.)

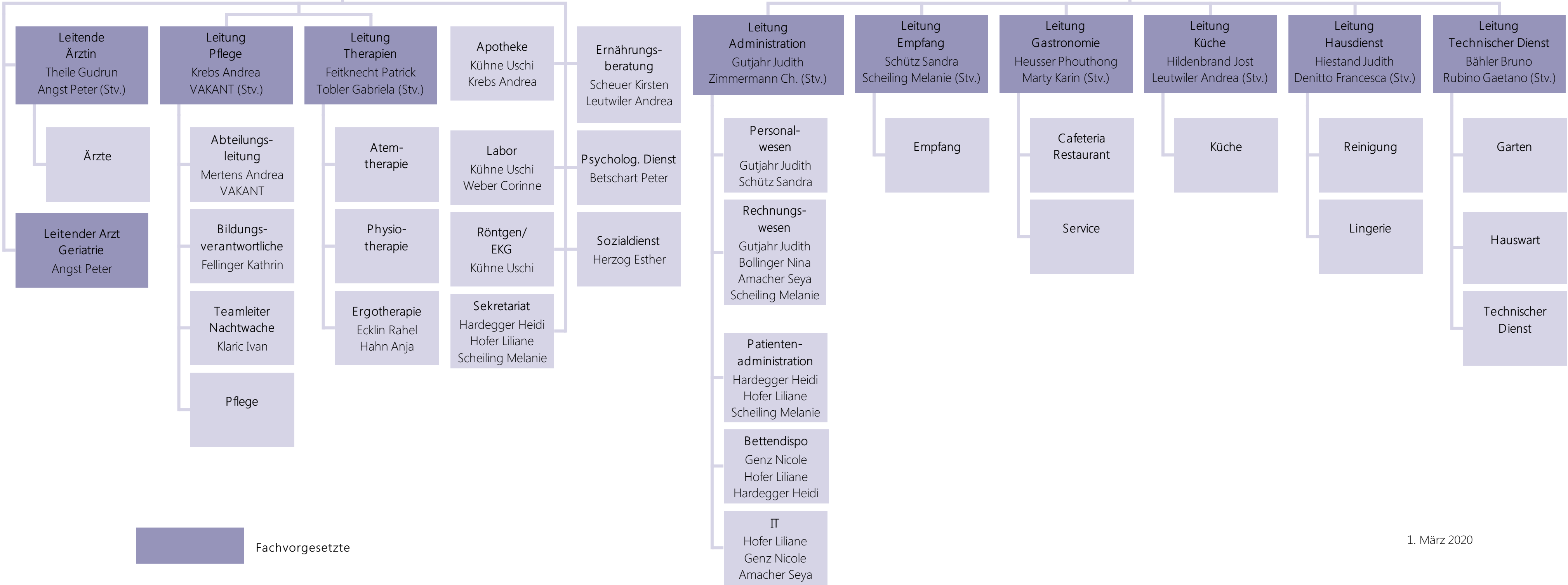

Fachvorgesetzte