

Geschäftsleitung
 KD Dr. med. Nigg Christel (Vorsitz) | Gutjahr Judith (Stv.) | Rufer Willy F., Delegierter SR

- Kommunikation | Marketing
Zimmermann Christine
- Direktionsassistentz
Zimmermann Christine
- Qualitätsmanagement
Nigg Christel
Genz Nicole
- Hygiene
Theile Gudrun
Krebs Andrea
- Sicherheit und Rettung
Bähler Bruno
Feitknecht Patrick
- Beschaffung | Logistik
Gutjahr Judith
Rufer Willy F.

Ärztliche Leitung
 Nigg Christel
 Theile Gudrun (Stv.)

Betriebsleitung
 Gutjahr Judith
 Nigg Christel (Stv.)

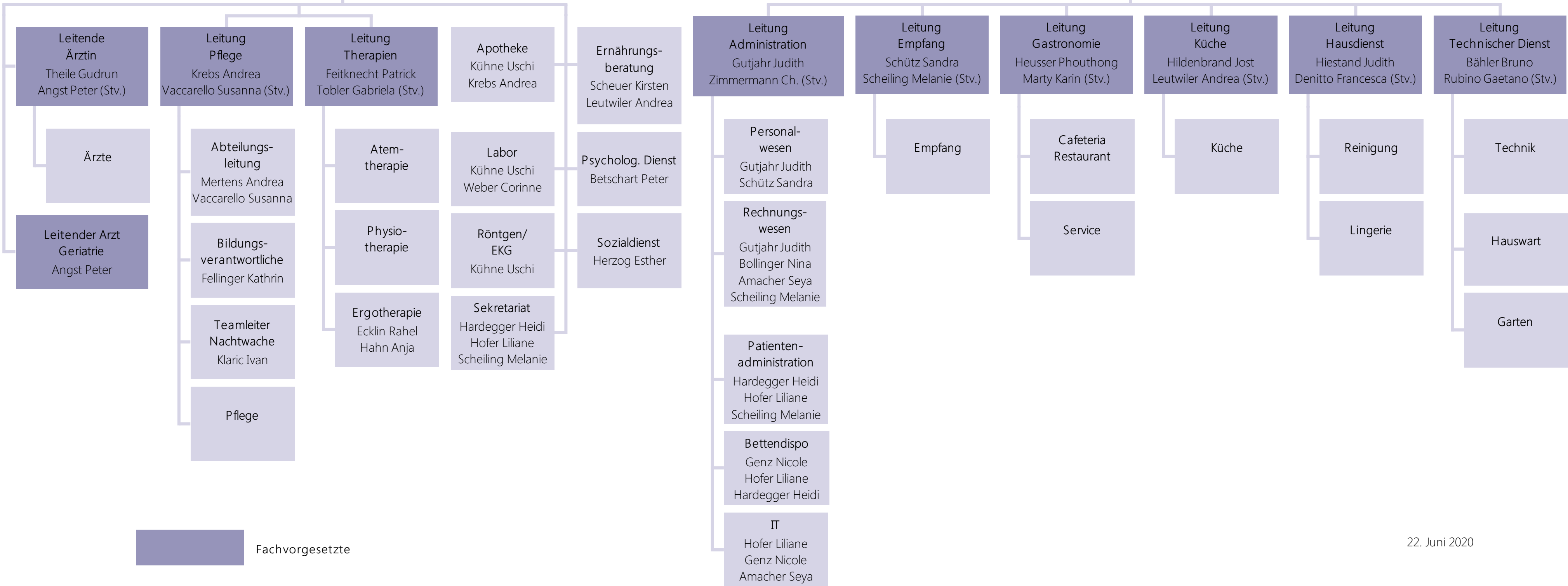

 Fachvorgesetzte