

Stiftungsrat

Rufer Willy F., lic. rer. pol., Präsident | Dr. iur. Meier-Boeschstein Otto, RA, Vizepräsident | Schaffer Peter, Quästor | Schneeberger Janine, lic. iur., RA, Aktuarin | Kälin Thomas, Asset Manager | KD Dr. med. Zerkiebel Nic

Geschäftsleitung

KD Dr. med. Nigg Christel (Vorsitz) | Gutjahr Judith (Stv.) | Rufert Willy F., Delegierter SR

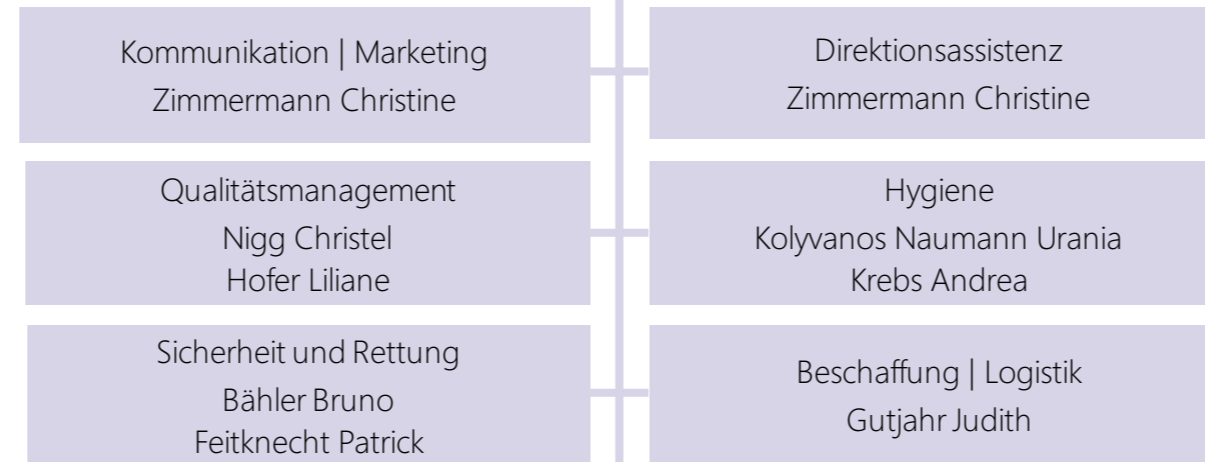

Ärztliche Leitung  
Nigg Christel  
Kolyvanos Naumann Urania (Stv.)

Betriebsleitung  
Gutjahr Judith  
Nigg Christel (Stv.)

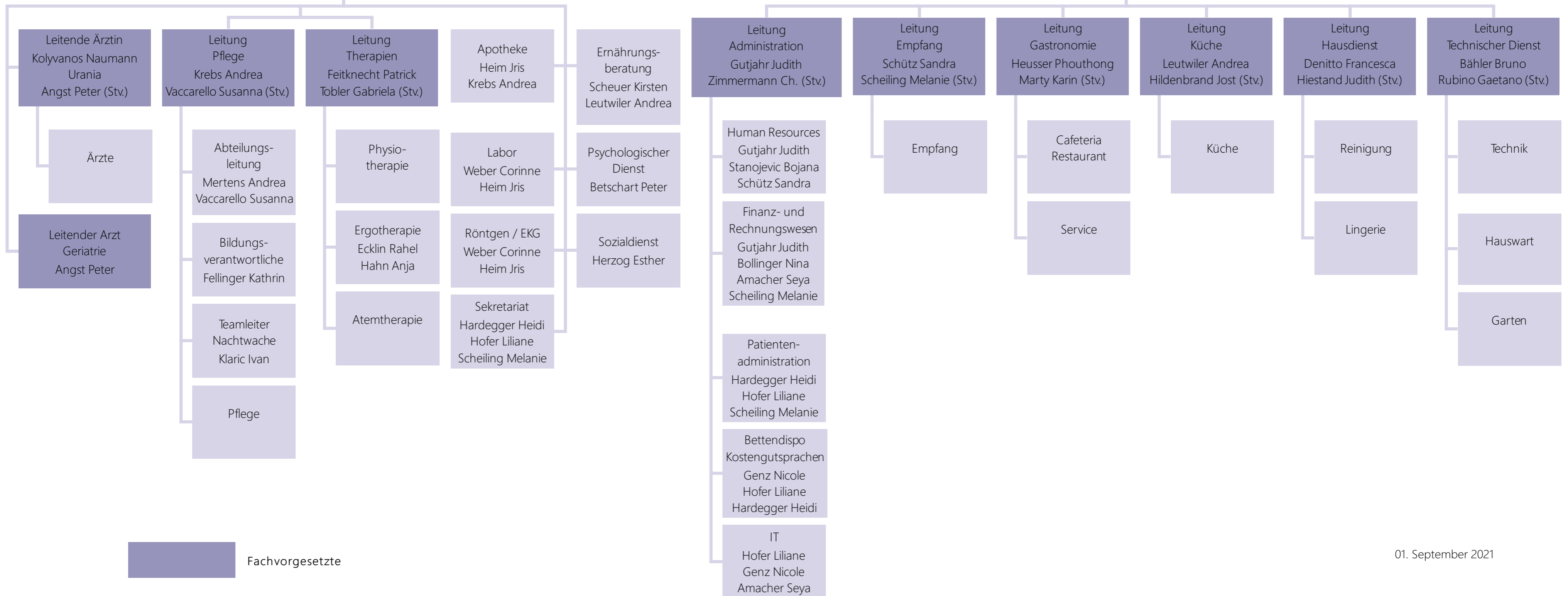

Fachvorgesetzte